

Paro Registrado, Contratación, Prestaciones y Afiliación a la Seguridad Social

Enero 2023. CASTILLA Y LEÓN

Secretaría de Empleo y Migraciones

Elaboración propia a partir de datos de estadísticas del Servicio Público de Empleo y
de la Seguridad Social

PARO REGISTRADO

Tras el leve descenso del mes de diciembre, el paro vuelve a subir en nuestra Comunidad un 2,98% por encima del incremento estatal del 2,49%.

Por sexos, el dato femenino es peor que el positivo subiendo un +3,16% mientras que, el masculino, se incrementó un 2,52%.

| | PARO REGISTRADO | | | VARIACIÓN INTERMENSUAL | | VARIACIÓN INTERANUAL | |
|------------|-----------------|-----------|-----------|------------------------|----------|----------------------|----------|
| | TOTAL | HOMBRES | MUJERES | Absoluta | Relativa | Absoluta | Relativa |
| Ávila | 9.893 | 4.039 | 5.854 | 278 | 2,89% | -282 | -2,77% |
| Burgos | 16.475 | 6.870 | 9.605 | 471 | 2,94% | -443 | -2,62% |
| León | 24.841 | 10.381 | 14.460 | 711 | 2,95% | -1.150 | -4,42% |
| Palencia | 7.816 | 3.184 | 4.632 | 214 | 2,82% | -483 | -5,82% |
| Salamanca | 19.787 | 7.852 | 11.935 | 386 | 1,99% | -413 | -2,04% |
| Segovia | 6.099 | 2.508 | 3.591 | 311 | 5,37% | -158 | -2,53% |
| Soria | 3.318 | 1.488 | 1.830 | 176 | 5,60% | -175 | -5,01% |
| Valladolid | 26.922 | 10.779 | 16.143 | 604 | 2,30% | -1.477 | -5,20% |
| Zamora | 10.483 | 4.379 | 6.104 | 484 | 4,84% | 146 | 1,41% |
| CyL | 125.634 | 51.480 | 74.154 | 3.635 | 2,98% | -4.435 | -3,41% |
| España | 2.908.397 | 1.168.312 | 1.740.085 | 70.744 | 2,49% | -214.681 | -6,87% |

PARO REGISTRADO

Los datos son negativos en todas las provincias pero Segovia, Soria y Zamora tienen subidas por encima de la media de Castilla y León.

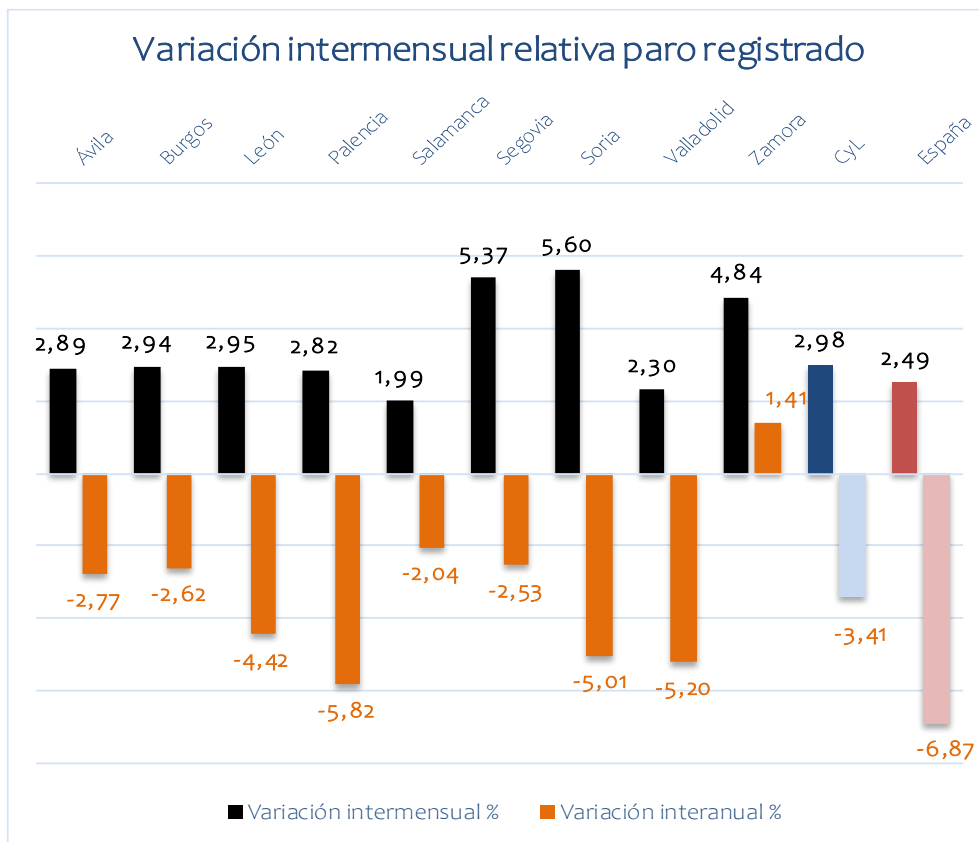

Evolución intermensual del paro registrado %

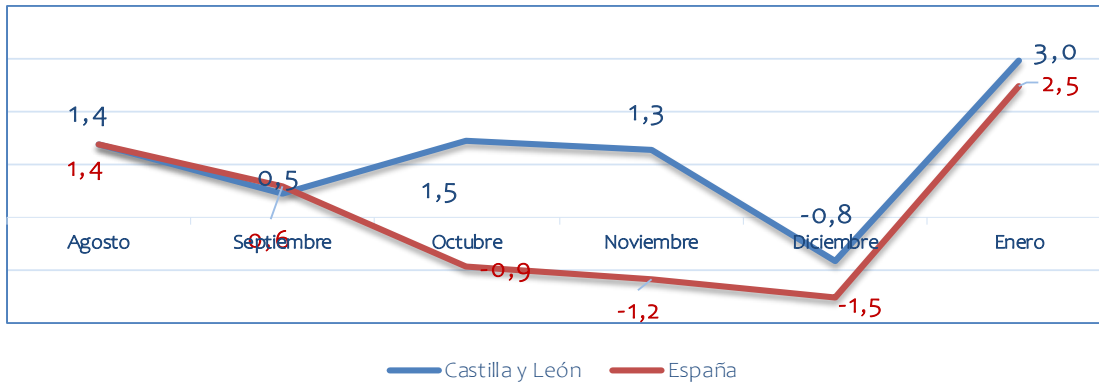

El paro en menores de 25 años se ha incrementado un 4%. Son 9.506 personas en paro; más hombres que mujeres en este caso.

El paro en las **personas extranjeras** se incrementa por quinto mes consecutivo. En enero aumentó un 3,7€ y suman 12.683 personas. El 60% tienen nacionalidad extracomunitaria.

Evolución interanual del paro registrado %

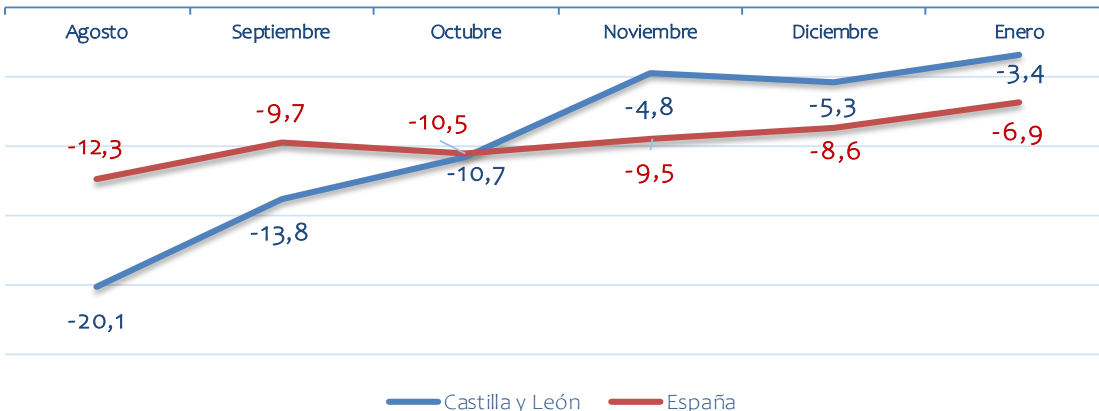

Por sectores, el paro se incrementa significativamente en el sector servicios (+3,79%) y en la industria (+1,21%). El incremento es menor en construcción (0,64%) y agricultura (0,17%).

| PARO SEGÚN SECTOR DE ACTIVIDAD ECONÓMICA | | | | | | | | | | | | | |
|--|-------------------|---------|---------|---------|-----------|---------------------|----------------------------|-------|--------|---------|-----------|---------------------|--|
| | PARO POR SECTORES | | | | | | VARIACIÓN MENSUAL ABSOLUTA | | | | | | |
| | TOTAL | AGRIC | INDUST | CONSTR | SERVICIOS | SIN EMPLEO ANTERIOR | TOTAL | AGRIC | INDUST | CONSTRU | SERVICIOS | SIN EMPLEO ANTERIOR | |
| Ávila | 9.893 | 437 | 551 | 820 | 7.076 | 1.009 | ↑ 278 | 29 | 25 | 3 | 214 | 7 | |
| Burgos | 16.475 | 733 | 2.132 | 1.065 | 11.485 | 1.060 | ↑ 471 | -28 | 33 | 16 | 426 | 24 | |
| León | 24.841 | 963 | 2.153 | 1.705 | 17.506 | 2.514 | ↑ 711 | 15 | -3 | -1 | 734 | -34 | |
| Palencia | 7.816 | 487 | 570 | 440 | 5.542 | 777 | ↑ 214 | -17 | -12 | 8 | 220 | 15 | |
| Salamanca | 19.787 | 525 | 1.091 | 1.205 | 15.007 | 1.959 | ↑ 386 | 8 | 1 | -5 | 415 | -33 | |
| Segovia | 6.099 | 382 | 413 | 423 | 4.397 | 484 | ↑ 311 | 18 | 25 | 21 | 251 | -4 | |
| Soria | 3.318 | 140 | 407 | 182 | 2.294 | 295 | ↑ 176 | 3 | 0 | 6 | 140 | 27 | |
| Valladolid | 26.922 | 1.559 | 2.252 | 1.578 | 18.816 | 2.717 | ↑ 604 | -20 | 4 | -1 | 592 | 29 | |
| Zamora | 10.483 | 590 | 798 | 746 | 7.485 | 864 | ↑ 484 | 2 | 52 | 5 | 402 | 23 | |
| CyL | 125.634 | 5.816 | 10.367 | 8.164 | 89.608 | 11.679 | 3.635 | 10 | 125 | 52 | 3.394 | 54 | |
| España | 2.908.397 | 114.765 | 234.251 | 224.006 | 2.087.828 | 247.547 | 70.744 | 1.457 | 408 | -3.111 | 70.759 | 1.231 | |

Este mes se dan importantes incrementos de la contratación indefinida todas las provincias excepto Palencia. En Ávila, León, Zamora y Salamanca el incremento es de hasta 10 puntos.

| CONTRATOS MENSUALES REGISTRADOS | | | | | |
|---------------------------------|-----------|---------------|------------|---------|--------|
| | TOTAL | INDEFINIDOS * | TEMPORALES | % INDEF | % TEMP |
| Ávila | 2.166 | 787 | 1.379 | 36,3% | 63,7% |
| Burgos | 7.470 | 2.543 | 4.927 | 34,0% | 66,0% |
| León | 6.264 | 2.910 | 3.354 | 46,5% | 53,5% |
| Palencia | 4.472 | 813 | 3.659 | 18,2% | 81,8% |
| Salamanca | 5.615 | 2.121 | 3.494 | 37,8% | 62,2% |
| Segovia | 3.208 | 1.256 | 1.952 | 39,2% | 60,8% |
| Soria | 1.526 | 637 | 889 | 41,7% | 58,3% |
| Valladolid | 10.583 | 4.225 | 6.358 | 39,9% | 60,1% |
| Zamora | 2.487 | 885 | 1.602 | 35,6% | 64,4% |
| CyL | 43.791 | 16.177 | 27.614 | 36,9% | 63,1% |
| España | 1.200.749 | 530.306 | 670.443 | 44,2% | 55,8% |

(*) Incluye contratos convertidos en indefinidos

CONTRATOS REGISTRADOS

En Castilla y León se acumulan 59.709 conversiones de contratos a indefinidos en los últimos 13 meses. En el mes de enero se han sumado 2.345

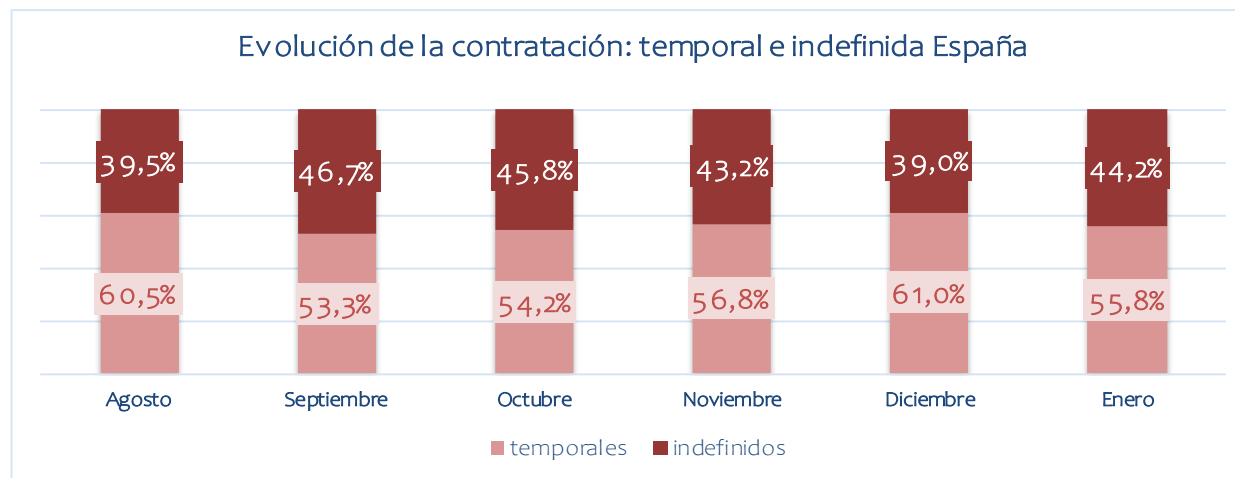
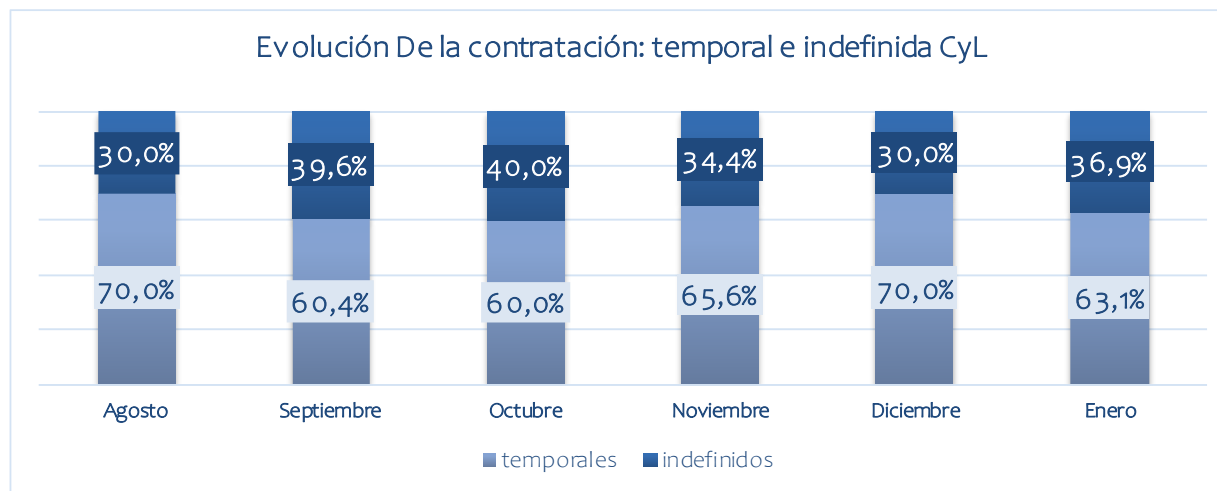

Los datos de prestaciones vienen siempre referidos a un mes anterior, en este caso, **DICIEMBRE**. Las personas en paro que no cobran prestaciones por desempleo dencienden y son, en Castilla y León, 49.540 y, en España, 999,454. La tasa de cobertura en España sigue su tendencia al alza. También la de la Comunidad pero está tres puntos por debajo.

| PERSONAS BENEFICIARIAS POR DESEMPLEO | | | | |
|--------------------------------------|-------------------------|----------|------------------------|-----------|
| | Prestación contributiva | Subsidio | Renta Activa Inserción | Total |
| Ávila | 2.630 | 2.693 | 312 | 5.635 |
| Burgos | 5.917 | 4.873 | 467 | 11.257 |
| León | 6.397 | 6.979 | 705 | 14.081 |
| Palencia | 2.358 | 1.935 | 202 | 4.495 |
| Salamanca | 4.913 | 5.272 | 625 | 10.810 |
| Segovia | 2.390 | 1.588 | 146 | 4.124 |
| Soria | 1.369 | 843 | 62 | 2.274 |
| Valladolid | 7.499 | 5.742 | 687 | 13.928 |
| Zamora | 2.654 | 2.810 | 391 | 5.855 |
| CyL | 36.127 | 32.735 | 3.597 | 72.459 |
| España | 854.117 | 799.603 | 98.278 | 1.838.199 |

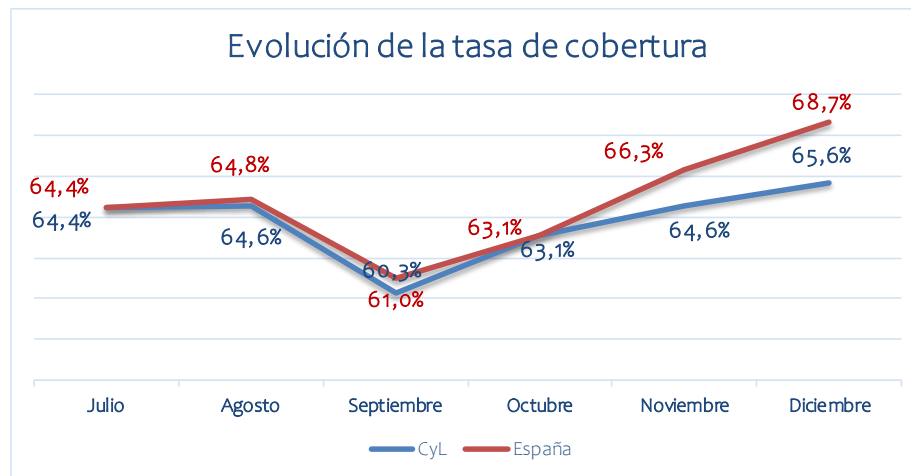

*El total de prestaciones en España incluye a las perceptoras del Subsidio de Eventuales Agrarios en Andalucía y Extremadura (86.201)

AFILIACIÓN A LA SEGURIDAD SOCIAL

La afiliación a la Seguridad Social desciende un -1,06 en España y aún más, un -1,17 en Castilla y León.

| | RÉGIMEN GENERAL | | | | R.E. AUTÓNOMOS | R.E. CARBÓN | TOTAL SISTEMA |
|------------|-----------------|------------|-------------|-----------|----------------|-------------|---------------|
| | TOTAL RÉGIMEN | GENERAL | S.E.AGRARIO | S.E.HOGAR | | | |
| Ávila | 40.132 | 38.119 | 1.058 | 954 | 13.964 | 0 | 54.096 |
| Burgos | 121.483 | 117.927 | 1.118 | 2.438 | 26.728 | 0 | 148.211 |
| León | 125.502 | 121.540 | 1.147 | 2.815 | 35.204 | 15 | 160.720 |
| Palencia | 50.673 | 48.960 | 867 | 846 | 12.556 | 0 | 63.230 |
| Salamanca | 97.279 | 93.107 | 1.737 | 2.435 | 25.545 | 0 | 122.824 |
| Segovia | 48.194 | 45.711 | 1.319 | 1.164 | 14.025 | 0 | 62.219 |
| Soria | 32.198 | 30.884 | 683 | 632 | 7.704 | 0 | 39.902 |
| Valladolid | 185.142 | 178.638 | 2.793 | 3.712 | 34.925 | 0 | 220.068 |
| Zamora | 42.181 | 40.104 | 1.335 | 742 | 15.996 | 0 | 58.177 |
| CyL | 742.785 | 714.989 | 12.057 | 15.739 | 186.649 | 15 | 929.448 |
| España* | 16.713.844 | 15.634.237 | 704.250 | 375.357 | 3.307.603 | 976 | 20.081.224 |

* El total de sistema de España incluye 58.801 personas afiliadas en el Régimen del mar

AFILIACIÓN A LA SEGURIDAD SOCIAL

| | AFILIACIÓN | VARIACIÓN MENSUAL | | VARIACIÓN ANUAL | |
|------------|------------|-------------------|----------|-----------------|----------|
| | | Absoluta | Relativa | Absoluta | Relativa |
| Ávila | 54.096 | -993 | -1,80% | 440 | 0,82% |
| Burgos | 148.211 | -1.508 | -1,01% | 1.423 | 0,97% |
| León | 160.720 | -2.086 | -1,28% | 960 | 0,60% |
| Palencia | 63.230 | -393 | -0,62% | 511 | 0,81% |
| Salamanca | 122.824 | -1.284 | -1,03% | 1.188 | 0,98% |
| Segovia | 62.219 | -982 | -1,55% | 253 | 0,41% |
| Soria | 39.902 | -440 | -1,09% | 683 | 1,74% |
| Valladolid | 220.068 | -2.226 | -1,00% | 1.814 | 0,83% |
| Zamora | 58.177 | -1.119 | -1,89% | 126 | 0,22% |
| CyL | 929.448 | -11.030 | -1,17% | 7.397 | 0,80% |
| España | 20.081.224 | -215.047 | -1,06% | 454.063 | 2,31% |

AFILIACIÓN A LA SEGURIDAD SOCIAL

